

# La Nueva Crónica

DIARIO LEONÉS DE INFORMACIÓN GENERAL

LEÓN. Lunes 25 de mayo de 2020. Número: 2350

Este periódico se distribuye conjunta e inseparablemente con ABC

**NATAN: «FICHÉ POR LEÓN POR CADENAS»**



El nuevo central del Ademar promete «dejarme el alma en cada partido y hacer disfrutar a la gente» **P33**

**FIESTA VIRTUAL EN EL FIN DEL RAMADÁN** **P10**



EL CAMINO HACIA LA NUEVA NORMALIDAD TRAS EL CONFINAMIENTO POR EL CORONAVIRUS

## León sale por fin del letargo

**'FASE 1'** Toda la provincia podrá abrir hoy las terrazas y viajar a segundas residencias

La asimetría con la que se está llevando a cabo el proceso de desescalada hacia la nueva normalidad tras el confinamiento de-

cretado en el marco del estado de alarma para frenar la propagación del coronavirus hace que toda la provincia de León esté



**PETICIÓN** La Junta solicita que las zonas con mejores datos pasen el día 1 a 'Fase 2'

desde hoy en la 'Fase 1', pero con medidas menos estrictas para los municipios que no superen los 10.000 habitantes. La principal

novedad para el conjunto de la provincia es que se podrá viajar a las segundas residencias dentro del territorio leonés. **P2 Y 3**

## EL PASEO DE FEVE ENVEJECE

El deterioro de la zona peatonal se hace patente dos años después del final de una obra que no está recibida oficialmente **P15**

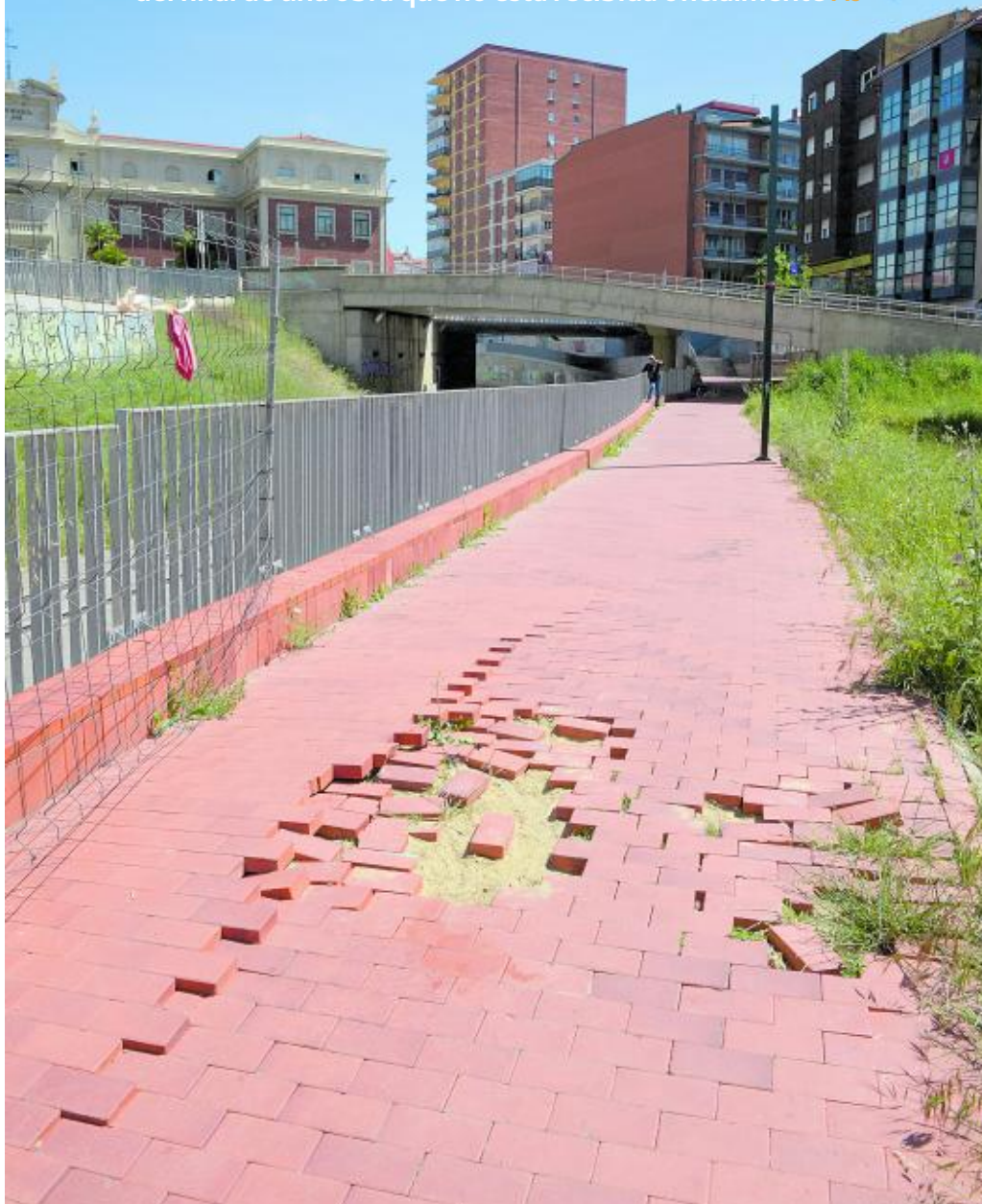

MAURICIO PEÑA

**NACIONAL**

## Sánchez cree que a finales de junio todo el país estará fuera del estado de alarma

El presidente del Gobierno, Pedro Sánchez, admitió este domingo que muchas comunidades autónomas estarán fuera del estado de alarma a lo largo de los próximos días si

«nada se tuerce» y siguen los actuales datos epidemiológicos. «Estamos convencidos de que la totalidad del país podrá estarlo a finales de junio y principios de julio». **P14**

**INDUSTRIA**

## La biorrefinería prevista en Barcial del Barco baraja una segunda planta en La Robla

La Robla aspira a sumarse con una segunda planta al proyecto de Barcial del Barco, en Zamora, que después de años de trabajo por parte de sus promotores ha conseguido captar

inversores para su Biorrefinería Multifuncional. Este hito había sido el principal obstáculo para los emprendedores y ahora barajan una segunda planta en La Robla. **P16**

**BIERZO**

## El precio del alquiler se dispara mientras cae el de las viviendas nuevas

El pasado marzo, cuando comenzó el confinamiento, las distintas plataformas sobre precios del metro cuadrado

de viviendas en Ponferrada hablaban de una merma y marcaban en un 3,86% esta bajada. **P17**

48 PÁGINAS LEÓN 4 | BIERZO 17 | OPINIÓN 20 | CULTURAS 25 | CASTILLA Y LEÓN 31 | PANORAMA 32 | DEPORTES 33 | SERVICIOS 37 | TELEVISIÓN 44 | A LA CONTRA 48