

La Nueva Crónica

Precio: 3 €

DIARIO LEONÉS DE INFORMACIÓN GENERAL

www.lanuevacronica.com

LEÓN. Domingo 1 de marzo de 2020. Número: 2266

VENTA CONJUNTA E INSEPARABLE CON ABC Y XL SEMANAL. PRECIO REFERENCIA LA NUEVA CRÓNICA: 0,10€

ASTORGA SE VISTE DE PIÑATA



Más de 1.600 personas participaron ayer en el alegre desfile de Carnaval de la capital maragata P12 Y 13

LEÓN, TIERRA DE CAMAREROS P25



ENTREVISTA AL GERENTE REGIONAL DE SACYL, MANUEL MITADIEL

«Queremos ir a los consultorios locales si hay pacientes. Y si no hay, no se va»

ANÁLISIS «La situación del Bierzo es crítica, pero León está ayudando con las guardias»

Desde que en julio llegara a la Gerencia Regional de Sacyl, Manuel Mitadiel ha hecho frente a multitud de incidencias propias del sistema, pero también a varias

polémicas, como la aplicación del plan para mejorar la sanidad rural, que ha tenido una especial contestación social. Tras desempeñar su labor profesional en el



POLITIZACIÓN «Me ha sorprendido que hasta la sanidad valga para obtener votos»

centro de salud de José Aguado, pasar por diferentes responsabilidades políticas en Villaquilambre y ser procurador de Ciudadanos en las Cortes, es ahora el má-

ximo dirigente de «la organización más grande de Castilla y León, con 36.000 trabajadores, 14 hospitales y 247 zonas básicas de salud». P2 Y 3

DEPORTES



PONFERRADINA 1 SPORTING 0

EL TORALÍN SONRÍE DE NUEVO

Un gol de Kaxe permite a la Deportiva colocarse a los pies del 'playoff' de ascenso a Primera División P42 A 45

FRANCISCO L. POZO

EL ADEMAR CAE SIN OPCIONES EN VELENJE P50

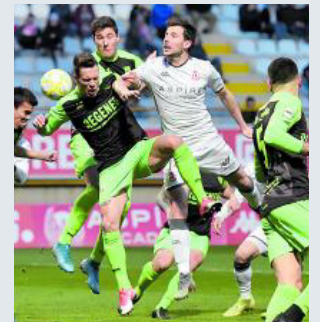

LA CULTURAL AGRAVA SU CRISIS CON UN EMPATE 46

SUCESOS

Desmantelan una organización criminal que traficaba con marihuana y cocaína

La Guardia Civil de León, en el marco de la denominada Operación 'Suciema' desarrollada en la provincia y en Asturias, ha detenido a cinco personas por su integración en una organización criminal dedicada al tráfico de marihuana y cocaína. Las pesquisas policiales comenzaron en



junio del pasado año cuando se detectó como una persona residente en una localidad de la Montaña Central leonesa se dedicaba al menudeo de drogas. Fruto de las labores de indagación llevadas a cabo, se da inicio a la citada operación, la cual fue explotada en dos fases. P8

